

Transformation et reconstruction des deux bâtiments existants N° ECA 132 et 133,  
création de 12 appartements, de 12 places de parc intérieures,  
aménagement de 9 places de parc extérieures, et modification  
de la place villageoise (parcelle N° 69) Parcelles n°71 & 72 - 1148 Cuarnens

Propriétaires Parcelle n°71: Ms. Alain, Olivier, Marc-Henri LÖFFEL & la société CGNI SA

Propriétaire Parcelle n°72: Mme Danielle Micheline LÖFFEL; Promettants acquéreurs: la société CGNI SA

**Appart N°11 Disponible Combles**

Dessin : M.M.

Date : 12.08.2016

Echelle : 1:50

Plan  
modifié le :

**EXECUTION A3**

N° d'affaire

**304**

N° de plan

**50/L11b**

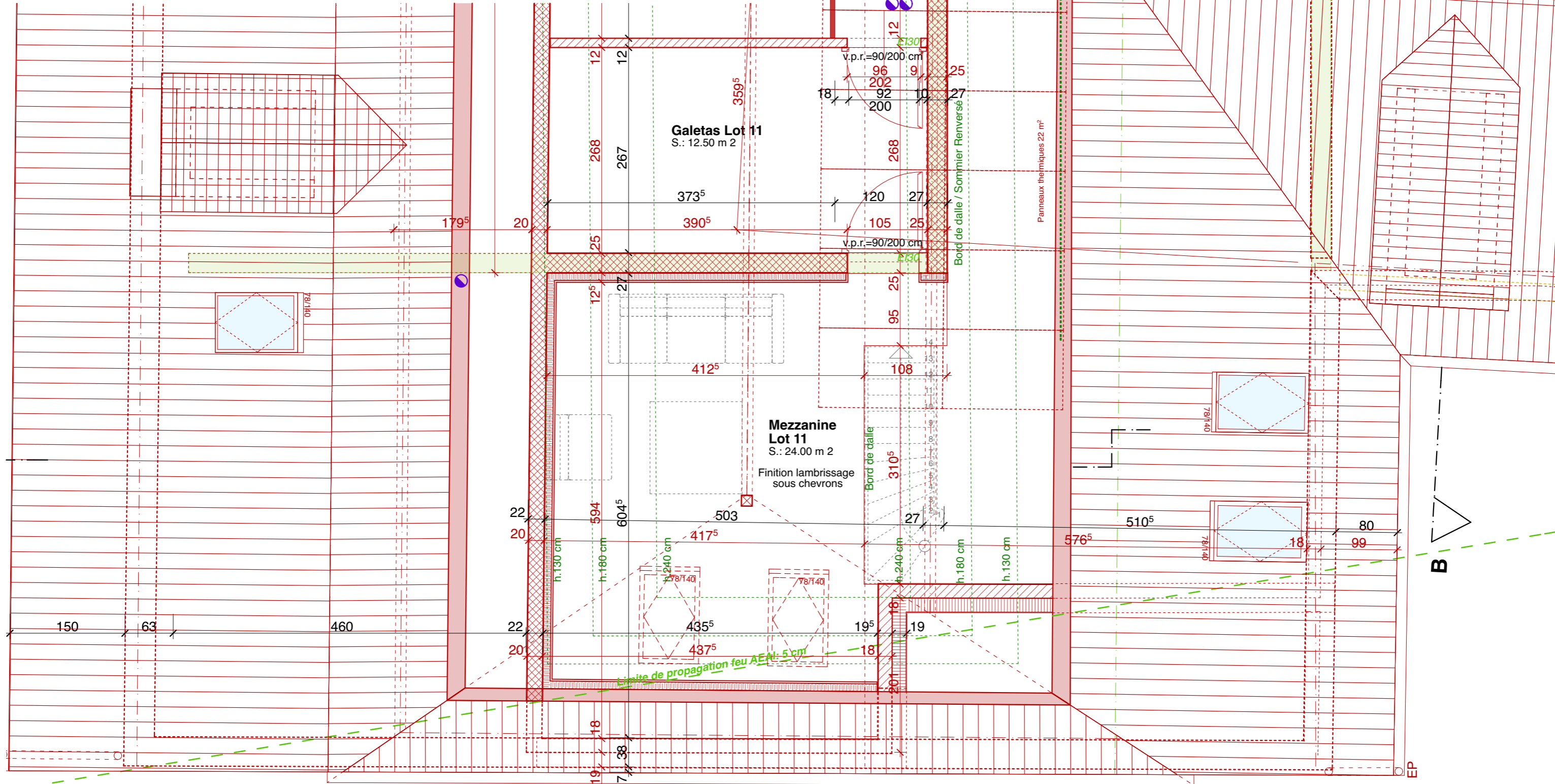

Transformation et reconstruction des deux bâtiments existants N° ECA 132 et 133, création de 12 appartements, de 12 places de parc intérieures, aménagement de 9 places de parc extérieures, et modification de la place villageoise (parcelle N° 69) Parcelles n°71 & 72 - 1148 Cuarnens

Propriétaires Parcelle n°71: Ms. Alain, Olivier, Marc-Henri LÖFFEL & la société CGNI SA

Propriétaire Parcelle n°72: Mme Danielle Micheline LÖFFEL; Promettants acquéreurs: la société CGNI SA

**Appart N°11 4,5 pces 1er Etage**

Dessin : M.M.

Date : 12.08.2016

Echelle : 1:50

Plan modifié le :

**EXECUTION A3**

N° d'affaire

**304**

N° de plan

**50/L11**

Rue Louis-de-Savoie 92 - CP 361  
1110 Morges - Suisse - info@espacite.ch  
tél.: +41 21 802 65 70 - fax: +41 21 802 65 71

